

### Op het leesmenu...

Roestige Arcade siert ringdijk	1
Visstuw voert veel nieuwe vissen aan	2
Spotter ziet otter	3
Wie woont er in het Coninckshofke?	4

### 'Roestige' Arcade siert ringdijk

#### Arcade symboliseert poort tussen dorp en polder

Sinds juni staan er vijf roestige bogen op het kruispunt tussen de Verkortingsdijk en de ringdijk. Samen vormen de bogen de Arcade, een kunstwerk dat van gedaante verandert naargelang de plaats vanwaar je het bekijkt. Zo'n multidimensionale selfiespot vraagt om een fotowedstrijd!

De bogen zijn vervaardigd uit cortenstaal en krijgen daardoor een roestige kleur. Dat laagje roest schermt het metaal af van zuurstof, waardoor het kunstwerk zichzelf beschermt tegen verdere oxidatie.

Kunstenaarsduo Gijs Van Vaerenbergh bedacht het concept van de Arcade en volgde de inhuldiging goedkeurend: "In zij aanzicht staan de bogen naast elkaar als een venster op het natuurgebied, in vooraanzicht staan ze achter elkaar en vormen ze een grote poort die de voorbijganger uitnodigt om een bezoekje te brengen aan de prachtige elzenbroekbossen aan de voet van de ringdijk. Het schaduwspel van de zon voegt een extra dimensie toe."

#### Fotowedstrijd: win een fles Vlier of Bees

- Ga de Arcade ontdekken en doe mee aan de fotowedstrijd:
- Zoek een originele invalshoek en poseer voor de Arcade. Deel die foto met de hashtag #arcade en/of mail naar [gogkbr@wenz.be](mailto:gogkbr@wenz.be)
  - De origineelste inzending wint een fles ambachtelijke, Kruibeekse Vlier of Bees.

Het volledige wedstrijdreglement lees je op [www.scalluvia.eu](http://www.scalluvia.eu)

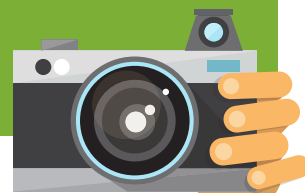

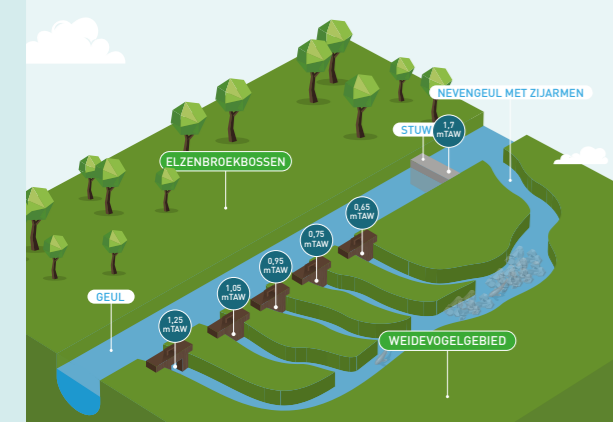

De visvriendelijke stuw is een van de stuwen die ervoor zorgen dat de elzenbroekbossen langer nat blijven in het voorjaar en zo een rijkere kruidlaag krijgen. Deze vaste stuw heeft vijf nevengeulen. Afhankelijk van het gewenste waterpeil wordt een van de nevengeulen opgezet en kunnen vissen onbelemmerd verder zwemmen.

## Visstuw voert veel nieuwe vissen aan

Tijdens de voorjaarsstrek van de vissen, hebben de vrijwilligers van de natuurvereniging Kruin de passage van vis aan de visvriendelijke stuw gemonitord. Visserijbioloog Alain Dillen is opgetogen over de resultaten: "Er komt veel nieuwe vis via de visvriendelijke stuw uit de Schelde het gebied binnen. Die vissen zoeken kalme waters op om zich voort te planten of op te groeien. Zowel stroomop- als stroomafwaarts van de stuw is het visbestand mooi in balans." Kleine keerzijde aan de medaille is dat ook de zonnebaars de grachten binnendrong. "Dat is een exotische vis, die we hier liever niet zien. We rekenen op de snoeken om het aantal zonnebaarsen in toom te houden."



### En de vaakst voorkomende vis is...

... de blankvoorn. Het visbestand in het algemeen gedijt uitstekend, want ook de baars, de paling en de snoek zijn prominent aanwezig in de Kruibeekse wateren. De veel kleinere bittervoorn met zijn hoge rug is wat zeldzamer. "Tijdens de paaitijd kleuren ze heel mooi rood en blauw, daaraan kan je ze herkennen", tipt Alain Dillen tot slot. Als er één ding uit de vismonitoring blijkt, dan is het wel dat de vissen zich hier als een vis in het water voelen!

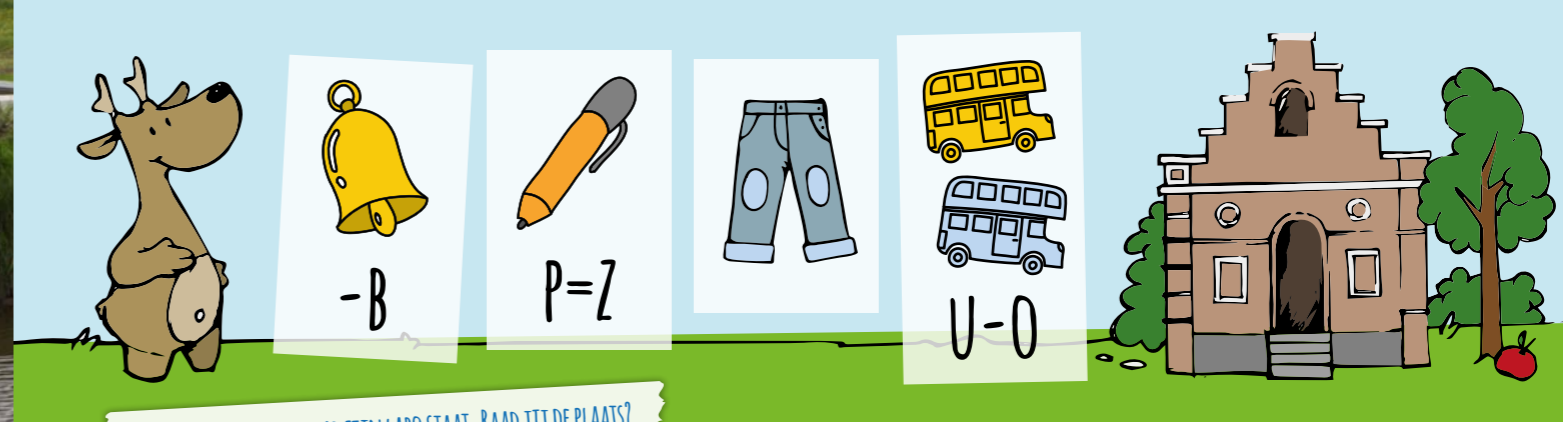

XAVIER IS VERGETEN WAAR ZIJN LABO STAAT. RAAD JIJ DE PLAATS?

## Spotter ziet otter

**Een attente spotter was er honderd procent zeker van: het dier dat hij zag wegvluchten in het Kruibeekse bosland was een otter. Hallo, Koen Van den Berghe van Instituut Natuur en Bosonderzoek, kan dat wel kloppen?**

"Otters zijn zeer zeldzaam in Vlaanderen, maar Kruibeke is net als Broek De Nayer in Willebroek inderdaad één van de weinige plaatsen waar we ze wel eens aantreffen. Het is dus zeker geloofwaardig. Een visuele waarneming is nóg uitzonderlijker. Wij moeten het doorgaans stellen met uitwerpselen, pootafdrukken en fotovalLEN."

### FotovalLEN? Wat zijn dat?

"Dat zijn camera's met bewegings- en warmtesensoren. Als er ook maar iets beweegt dat een lichaamstemperatuur heeft, neemt de camera een foto. Voor schuchtere dieren, zoals de otter er echt wel één is, moeten we zulke camera's plaatsen, anders zouden we de dieren nooit kunnen spotten."

### Hoe komt zo'n zeldzaam dier uitgerekend in Kruibeke terecht?

"Otters reizen via de Rupel en de Schelde en als ze een leef- en voedingsgebied tegenkomen dat hen bevalt, kruipen ze op de oever en gaan ze dat verkennen. In de elzenbroekbossen in de Polders van Kruibeke vinden ze veel vis, ruige vegetatie en riet. Ze kunnen hier zowel komen schuilen als jagen. Ze blijven weliswaar niet lang, het zijn reizigers. Het is goed mogelijk dat de otter die we in Willebroek zien, dezelfde is als diegene die in Kruibeke gezien is. Dat kunnen we helaas niet vaststellen."

**Als het hier zo goed voor ze is, waarom komen ze dan zo weinig voor?**

"Zo'n 20 jaar geleden stelden we vast dat de otter een zware klap had gekregen in West-Europa. Dat was te wijten aan bejaging en vervuilde rivieren. Daar is door de jaren heen veel beterschap in gekomen en daar zien we nu stilaan de effecten van. Mede dankzij een herintroductieproject in Friesland keert de otter meer en meer terug in onze gebieden."

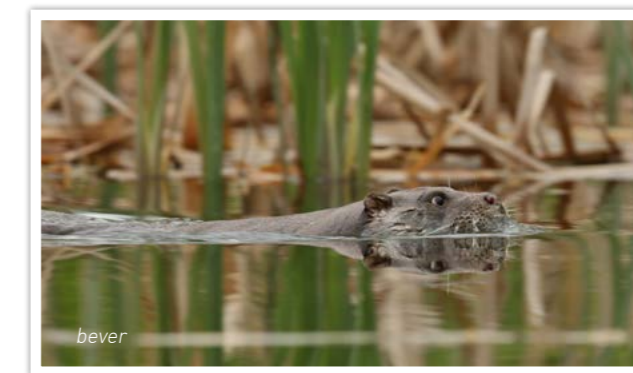

### Otters worden vaak verward met bevers, die hier ook zitten. Wat zijn de duidelijkste verschillen?

"Om te beginnen zit er verschil in hun staart. Die van de bever is plat, kort en breed, terwijl de otter een lange, dunne staart heeft. Voorts ziet de otter er als een marterachtige uit. Een uit de kluiten gewassen wezel of hermelijn zeg maar. De bever is een wat dikker knaagdier, met een spitsere snuit. Ten derde is de otter een viseter en de bever een planteneter."

### Enkele weetjes over de otter:

- De otter is een stil dier, maar als hij een geluid produceert, is dat een soort gefluit.
- Otters zijn echte speelvogels. In de winter maken ze soms een sneeuwgljbaan.
- Winterslaap? Daar doet de otter niet aan mee! Zijn pels is dik genoeg.
- Meer otterweetjes vind je in de werkkamer van Xavier in het Coninckshofke





het Coninckshofke

## Het Coninckshofke is bewoond

Aan de oever van de Rupelmondse Kreek staat een huisje dat in de volksmond het Coninckshofke heet. 's Nachts gebruikt iemand dat huisje als werkplaats. Hij bekijkt en bestudeert er de libellen, slakken, watervogels en vissen van in, op en rond de Rupelmondse kreek. Wat hij ontdekt, schrijft hij op. Zodra de zon weer opgaat, doet hij de deur open, zodat jong en oud vrije toegang heeft tot al die leuke weetjes.

### De nieuwe bewoner is...

Poldermascotte Xavier de Ree! Dankzij de hulp van heel wat enthousiaste buurtbewoners en -verenigingen was de renovatie van het Coninckshofke net op tijd klaar voor de zomer. Het resultaat is een leerrijke en actieve weetjeshut, boordevol prikkelende natuurweetjes.

### Bezoek en bekijk het dierenrijk

In en rond het Coninckshofke is, naast de werkkamer van Xavier de Ree, nog meer bekijks:

- Vogelkijkwanden met zicht op het leven op en rond de Rupelmondse Kreek
- Picknicktafels voor een rustpauze in een fraaie omgeving
- Infobord over de rijke geschiedenis van het Coninckshofke
- Bijenhôtels in de vorm van dieren die er leven, gemaakt door de leerlingen van het Sint-Jorisinstituut
- Een nog te renoveren boomgaard, waar vanaf volgend voorjaar lokale variëteiten van appels en peren zullen groeien.



### Verken ook de andere tijdscapsules van Scalluvia

Elk interessepunt uit de omgeving van de elzenbroekbossen herken je aan een opvallende 'tijdscapsule'. Dat is een informatiezuil met leuke weetjes en interessante informatie over de locatie. De nieuwe tijdscapsules staan bij:

- 1 speelbos
- 2 elzenbroekbos
- 3 Arcade
- 4 dierensporenpad
- 5 Liefkesboom
- 6 visvriendelijke stuw
- 7 Coninckshofke
- 8 Karperhuisje

Maak een wandeling of fietstochtje en verken ze allemaal!